

Naboo



**Humblebys Beboerblad
Maj 2012**

Et godt skridt fremad men lad os gå langt videre

Husejerforeningens kasserer, Inger Nielsen, har sammen med sin genbo og medlem af Nabos redaktion, Henriette Danielsen, taget et initiativ, som knytter Københavns byggefor- eningshuse tættere sammen om det gode formål; at gavne miljøet og samtidig spare hus- ejerne for en masse penge.

De har skabt hjemmesiden www.byggefor- eningsenergi.dk, hvor man kan finde alt, hvad der er af tilgængelig viden og erfaring med, hvordan husene kan spare el og varme uden, at det går ud over komforten.

Hjemmesiden er let at gå til. Alle de gode råd er gratis og lette at finde ud af.

Hjemmesiden linker f.eks. til kampagnen "Sommerluk", der opfordrer fjernvarmebrugere til at lukke for varmen 15. maj og sommeren igennem. Se på s. 15, hvordan man gør det på en måde, så der stadig er varmt vand i hanerne.

Hjemmesiden holder sig til, hvad vi umiddel- bart kan gøre.

Man kunne godt ønske sig, at det også var muligt at linke til visioner om, hvordan vi kan komme langt videre.

Teknisk sker der en rivende udvikling af solcel- ler, som udvikler strøm af solens lys (og af an- den synligt lys). Solceller bakkes op politisk. Investering i solceller kan trækkes fra i skat. Overskudsstrøm på solrige dage får helt enkelt el-målere til at køre baglæns og fører afbeta- ling direkte ind på husets el-regning. En inve- stering i solcelle-anlæg er på den måde betalt på under ti år. Anlæggets levetid vil være ca. 40 år, så det er en god forretning.

Indvendingen mod solceller i Humleby er først og fremmest, at solcellernes blanke glas- flader ikke vil pynte på de pæne skifertage. Det er jeg uenig i. Vedvarende energi pynter. Punk- tum.

Hvis vi som fælles projekt forsynede Küch- lersgades sydvendte tage med solceller - og for- delte gevinsten på alle Humlebys el-målere, så kunne vi ende med, at Humleby stort set blev selvforsynende med energi - uden at det kunne ses af andre end dem, der har adgang til Küch- lersgades gård- og haveside. Og så vil vi alle blive rige og glade.

Gunni

Nabo Humblebys beboerblad

Nabo udgives af Beboerforeningen og uddeles til alle i Humleby. Nabo udkommer 9 gange årligt i et oplag på 400.

Nabo betinger sig ret til at opbevare og publice- re artikler (tekst og illustrationer) også i elektronisk form, fx via CD-rom og Internettet.

Annoncer koster 1.200 kr. for 1 side, 600 kr. for ½ side – mindre annoncer koster 300 kr. For med- lemmer af Beboerforeningen koster annoncer ikke noget bortset fra forretningsannoncer.

OBS - Kun 3 uger til næste nummer!
Næste nummer af Nabo kommer den 2. juni.
Deadline for indlevering af indlæg er den 25. maj. Indlæg sendes til: nabo@humleby.dk eller afleveres til et af redaktionsmedlemmerne.

Ansvarhavende redaktør for dette nummer: Gunni Busck, Carstengade 40 - 33 23 23 37

I redaktionen er desuden:

Andrea Tryggvadottir, Jerichausgade 39 – 4043 6669
Kina Bodenhoff, Vesterfælledvej 30 – 26 23 31 87
Henriette Wiberg Danielsen, Jerichausgade 31 – 33 24 94 61
Edel Hildebrandt, Lundbyesgade 8 – 33 23 16 59
Kurt Rasmussen, Freundsgade 4 – 33 22 73 75
Camilla Panting, Jerichausgade 35 - 30 25 81 11
Niels Henrik Sigsgaard, Küchlersgade 4 - 28 19 26 33

Redaktionen modtager meget gerne ideer, oplæg, artikler osv.

E-mail: nabo@humleby.dk

Beboerforeningen Humlen Carstengade 15, 1770 Kbh. V – Giro 7 33 47 53

Formand: Jesper Dybdal, Jerichausgade 20 – 20 64 67 69

Bliv medlem – besked til kasserer:

Jørgen Fenhann, Küchlersgade 19 – 33 25 52 82 –

j.fenhann@humleby.dk

Vicevært: Jette Poulsen, Carstengade 15 – 26 27 72 15

jettep2001@hotmail.com

Her er gode råd gratis

BYGGEFORENINGSENERGI.DK

Forside Varme Isolering El Gas Vand Projekter Links Kontakt Log ind

Velkommen til byggeforeningsenergi.dk
- om kunsten at vedligeholde et byggeforeningshus og passe på miljøet

Vores dejlige, gamle byggeforeningshuse har meget tilfælles, og når det kommer til den uundgåelige vedligeholdelse af dem, er der mange gode grunde til at vælge energirigtige løsninger. Det kan imidlertid være noget af en jungle at finde rundt i materialer og metoder – og hvad mon egner sig bedst for et byggeforeningshus?

Oftede er der jo mere end en måde at gøre tingene på, og vi, der står bag denne hjemmeside, har ikke en fælles og ufravigelig holdning til forsatsrudder versus termoruder eller fjernvarme i stedet for naturgas, men vi er alle interesserede i energibesparende og nænsom vedligeholdelse af vores huse.

Med hjemmesiden ønsker vi at skabe et forum, hvor vi, der bor i et byggeforeningshus, kan udveksle råd og erfaringer – som gode naboer gør. Vi må kunne lære en masse af hinanden ...

Vi vil bestrebe os på at samle alt, hvad der er værd at vide, når du skal passe på både huset og miljøet. Vi vil følge med i og beskrive miljø- og vedligeholdelsesprojekter i de københavnske byggeforeningskvarterer. Vi vil linke til og referere fra relevante kilder. Og sidst men ikke mindst ser vi frem til masser af gode og lærerige indlæg fra vores naboer i byggeforeningskvartererne.

Nye indlæg:

- Sommerluk for varmen
- Det dumme spørgsmål
- Status over arbejdet i energiudvalget
- 20.03.2012
- Sprossede vinduer
- Bliv venner med dit fyr
- Fleer links
- Strandvejskvarterets energigruppe
- Noget om fjernvarme
- Nogle facts om brændeovne
- Optoglas

Arkiv

- marts 2012 (4)
- februar 2012 (8)

Vær med ...!

Har du lyst til at deltage i 'energigruppens' arbejde, er du velkommen til at kontakte os ... klik her

Byggeforeningsenergi.dk
bliver til i samarbejde mellem de københavnske

Byggeforeningsenergi.dk er en fremragende hjemmeside skabt af kassereren for Humlebys husejerforening, Inger Nielsen, og medlem af Nabos redaktion Henriette Danielsen. Her er der nemme penge at hente for husjerne. (Læs lederen).



Én du kan stole på
Erfaring med Humleby

Pilegaardens Murerentreprise

v/ René Christensen
Tyvelsevej 68
4171 Glumsø
Mobil . 40914230
pilegaardens@2night.dk

Så er det lige før:

Humlebyfesten er under planmæssig, kaotisk opbygning

»Tak, det går fint. Vi er i gang og skal lige holde et panikmøde her sidst på måneden, som vi plejer. Så skal det nok køre«, siger en garvet Humleby-festarrangør, Beboerforeningens formand Jesper Dybdal.

Et af de større problemer har været, at der er fodbold på dagen, 9. juni, Danmark mod Holland i EM, og det foregår mellem kl. 18 og 19.45, lige midt i den store middagsservering. Det er nu løst ved at låne fire kæmpestore fladskærme af lokale indehavere og stille dem op på strategiske steder, så der både bliver plads til dem, der vil se fodbold og til dem, der helst vil spise i fred.

Der bliver små nyskabelser i år. Baren bliver ændret, og den traditionsrige lammemørbrad får lidt nyt tilbehør. Der planlægges også en vegetarisk menu.

Andet steds i bladet kan man læse om årets kagekonkurrence og om endnu en nyhed: Guidede ture i Humleby og omegn ved John Voldfrom.

Vi gentager lige fordelingen af arbejdsopgaverne mellem de enkelte gader:

Kü: Voksenunderholdning

Bi: Mad

Fr: Festplads (borde og stole – hentes lørdag og afleveres søndag.

Je: Oprydning søndag

VF/Lu: Oprydning lørdag og loppemarked.

Ca: Børneunderholdning.

Og nu vi lige taler om loppemarked: Der blev sikkert ryddet godt op i mange kældre efter skybruddet sidste sommer. Men kig alligevel efter, om der skulle være noget, som andre kan få glæde af. Det går til et godt formål.

Og til allersidst: Har du en god idé til gadefestens fornøjelse og fornyelse, så ring til en i Beboerforeningens bestyrelse. *edel*



Kan der komme en gadefest ud af denne forsamling? Flere kom der ikke til forberedelsesmødet i Beboerhuset. Aldrig har så få påtaget sig så stor en opgave i Humleby.. Men mødets konklusion var entydig: **Yes we can!** Foto: Gunni.

Humlebyfesten 2012 - Voksenunderholdning tilbyder i år

Guideture: Rundt om Humleby

Tag med John på en spændende tur rundt i gaderne omkring Humleby, og hør spændende, overraskende og interessante historier fra vores dejlige kvarter.

OBS. Der er et begrænset antal pladser til turene - hold øje med opslag ved Beboerhuset med tilmelding, tid og sted!



Gadefesten den 9. juni 2012!

Kagekonkurrence
Årets tema er...FUGLE!

Præmier til den mest: ♦Farvestrålende
♦Naturtro
♦Fantasifulde
♦Pippede kage!

PLAN FOR KAGEKONKURRENCEN	
Kl. 13:30-14.....	Indlevering af kager - info følger
Kl. 14-14:30.....	Votering ved den 100% habile og ubestikkelige dommerkomité
Kl. 14:30.....	Præmier for de 4 kategorier uddeles fra scenen
Kl. 14:35.....	Kagesalg - så længe lager haves!

PIP!

Børneunderholdning baseret på egne kræfter

Carstensgade står i år for børneunderholdning. Søren Zwinge, Carstensgade 50, var alene om at repræsentere gaden ved forberedelsesmødet. Men han kender børns behov bedre end de fleste. Han har selv fire og arbejder som pædagog. Han synes ikke, at vi som tidligere år skal købe en klovn til at stå for underholdningen. Det kan vi og børnene selv finde ud af, mener han.

Carstensgades beboere mødes og planlægger festens børneunderholdning på tirsdag den 15. maj kl. 20 i Beboerhuset.

Husejerforeningen orienterer

Storskrald

Der ophobes jævnligt diverse bohaver og storskrald på hjørnet af Ny Carlsberg Vej og Jerichausgade, det generer såvel Carlsberg som Humleby.

Det henstilles derfor at man ikke bidrager til affaldsbunken men benytter muligheden for rekvirering af storskraldsafhentning.

Carlsbergbyen

Det ser ud til at aktiviteten i Carlsbergbyen intensiveres med inddragelsen af Realdania og en række pensionselskaber og med offentliggørelse af en opfølgende lokalplan, som opfordrer til kommentarer.

Humblebys Carlsbergudvalg holder møde i beboerhuset tirsdag den 29. 05. kl. 19,30

God byggeskik

Som vedtaget på generalforsamlingen, er der nedsat et udvalg til definering af God byggeskik i Humleby, udvalget holder et indledende møde den 14. maj.

Såfremt en herboende bygningsingeniør har lyst til at være med, hører bestyrelsen v/ Christian Duch det gerne.

Lokalplanproblemer

Foråret betyder øget byggeaktivitet. Bestyrelsen har holdt møde med byggesagsbehandlere fra Københavns kommune om lokalplanens forvaltning, der er desværre konstateret flere udførte byggearbejder, som ikke overholder Humlebys lokalplan, der er også ønsker om energimæssig opdatering af husene. Begge dele kræver en godkendelse fra kommunen. Et par problematiske arbejder er til alles glæde blevet modificeret, andre husejere vil blive kontaktet af bestyrelsen.

Hjemmesiden

Humblebys hjemmeside er blevet opdateret se resultatet på HUMLEBY DK

Aut. EL-installatør

MOGENS CHRISTENSEN

Sdr. Boulevard 104
1720 København V



Telefon. 33 24 77 58
Hele døgnet: 30 31 32 95



HUSEJERFORENINGEN HUMLEBY

K o n t a k t a d r e s s e r :

Formand

Gustav Jensen

Jerichausgade 12

Tlf.: 61 71 79 13

Mail: GustavJensen@gmail.com

Ansvar: Kontakt til beboerforeningen
- Kontakt til andre byggeforenings-
kvarterer

Suppleant :Gader – Gartner - Lege-
plads

Udvalg : Carlsberg - Fremtidige
tilskud til Beboerforening og Nabo.

Bestyrelsesmedlem

Per Vesterberg

Küchlersgade 6, st

Tlf.: 33 79 88 08 / 29 23 51 11

per@humleby.dk

Ansvar: Kontakt til gaderepræsen-
tanter

Suppleant : Hjemmesiden - Mail
administration

Udvalg : Trafik på Vesterfælled-
vej og Ny Carlsberg Vej

Bestyrelsesmedlem

Jens Lauritsen

Jerichausgade 45

Tlf.: 33 22 01 11 / 21 95 04 74

l@uritsen.dk

Ansvar: Hjemmeside - mailadmi-
nistration

Suppleant : Parkeringsordning –
Kloak / forsyningsnettet

Udvalg : Trafik på Vesterfælledvej
og Ny Carlsberg Vej

Næstformand

Per Skovgaard Andersen

Küchlersgade 57

Tlf.: 40 25 02 18

Mail: psa@ef.dk

Ansvar : Kloak / Forsyningsnet

Suppleant :

Kontakt til beboerforeningen

Udvalg : Carlsberg

Bestyrelsesmedlem

Brian Jensen

Carstengsgade 4, st.

Tlf.: 40 61 90 27

Mail: brianjensen1@me.com

Suppleant: Kloak / Forsyningsnet

Forsikring

Bestyrelsessuppleant

Morten Eriksen

Jerichausgade 36

Tlf.: 33 24 04 25 / 51 56 99 32

morten-eriksen@hotmail.com

Ansvar : Parkeringsordning

Suppleant : Forsikring

Kasserer

Inger Nielsen

Jerichausgade 30

Tlf.: 51 92 53 62

Mail: inger@humleby.dk

Ansvar : Gader - Gartner - Legeplads

Suppleant : Kontakt til andre byg-
geforeningskvarterer

Udvalg: Byggeforeningsenergi

Bestyrelsesmedlem

Christian Maegaard

Küchlersgade 43, st.

Tlf.: 29649301

Mail: Christian@maegaard.dk

Ansvar: Kloak / Forsyningsnet -

Forsikring

Bestyrelsessuppleant

Christian Duch

Küchlersgade 39

Mail: duch@humleby.dk

Tlf.: 33 22 00 53

Ansvar: Lokalplan - NABO kontakt

Salg af Humleby 120 år

Fra el-installatør til kunstnerkollektiv

Af Camilla

En grim, gammel Vesterbrofacade på Ny Carlsbergvej 37- El-installatør Ole Olsen - er som sunket i jorden. I dag fremstår matriklen med flotte, buede vinduespartier og huser to kreative værksteder nemlig Signe Kejlbo Textile

Studio og tegnestuen Colors Geometry.

Signe Kejlbo er uddannet fra Danmarks Designskole med speciale i væv. Studietiden bragte hende rundt i tekstilernes verden fra haute couturen i Paris til indiske vævetraditioner i Kutch



Marko foran sin butik. Her er åbent hver onsdag aften fra 17-21, så interesserede kan se nærmere på sagerne og købe en klog geometrisk fisk, eller hvad man nu falder for med hjem til stuen. Man kan også ringe og lave en aftale.

Ørkenen og endte med en ansættelse som produktudvikler hos Sagafur og en stor ordre på Signes håndvævede pelsmateriale fra Oscar de la Renta.

I dag er 36 årige Signe Kejlbo bosat på Vesterbro med sin familie. Hun designer blandt andet bluser og tørklæder i let silke, skønne farverige uldsjaler, ekstravagante smykker og hårpjnt samt smukke håndvævede puder. Meget er unika, så er du heldig finder du noget til en absolut rimelig pris, som er lige dig, og som ingen andre har. Udover egne designs importerer Signe de fineste vintage haorier (kimonoer) fra Japan. Sådan en ønsker jeg mig – den skal kaste det rigtige festlige og eksotiske skær over et par jeans eller bare sommerben.

Det hele kan ses og erhverves i butikken på Ny Carlsbergvej, men ring i forvejen, hvis du vil være sikker på at møde en åben dør – Signes arbejde fordrer jævnlig rejseaktivitet, og hun har ingen ansatte.

Evtigt solskin over Vesterbro

Signe Kejlboes eventyrlige sager pryder to af facadens tre vinduer, i det tredje vindue hænger en snorlige række af skønne tegninger i klare farver og geometriske figurer – her er det tydeligvis en anden kunstner, der udstiller.

På hjemmesiden www.colorsgeometry.com finder man flere eksempler på de finurlige tegninger. "Be proud of who you are" opfordrer en mærkelig orange fisk. "Lets move to a place where the water taste like wine!! And the sun shines all the time" foreslår en blå fisk. Ophavsmanden må være glad for fisk, for katte også, og så vidt jeg lige kan bedømme, har vi ikke at gøre med en nypuritansk forsager af spiritus og smøger; "kernesund familie" go home – her dyrker man byen, festen og ikke mindst kaffen – sort, koffeinholdig og i fulde drag.

Ved skrivebordet bag tegningerne arbejder kunstneren Marko. Han virker under navnet Colors Geometry – og det navn må siges at være *spot on*. Marko er jo flyttet ind i lokalet på hjørnet af



Puder, smykker, farvestemte udstillinger og lette påskedekorationer bag lyse vinduespartier – det er nye tider på Ny Carlsbergvej 37, kig forbi, ring og aftal åbningstider på 26190916 eller send en mail contact@signekejlblo.dk

Hjemmesider:
www.signekejlblo.dk
www.coloursgeometry.dk

Ny Carlsbergvej, så måske er det her, vandet smager som vin i evigt solskin?

Skriften på væggen

Jeg må opfordre til, at man holder øje med kulørte mure i byen, vores nye nabo lader sig ikke begrænse af Vesterbro-lokalets fire vægge. Når det bliver sommer skal papir i nogen grad skiftes ud med beton. Marko er nemlig i særdeleshed glad for kunst i det offentlige rum: *"Offentlig kunst er min favorit kunst! Jeg nyder selv at se farvesprudlende mure og skulpturer på min færd igennem byrummet, og selvsagt giver det en selvtilfredshed ikke kun at nyde, men også yde, bidrage til byens kolorit."*

Har man mod på lidt detektivarbejde, er et spor at tage en tur til Nørre-

broparken, og hvis sensommeren bringer dig forbi Kongens Nytorv, skulle du gerne kunne opleve 30 meter sprudlende, humoristisk farvegeometri ved me-

trobyggeriet. Når det sker, er min læser og jeg nu dem, der ved, hvem der har malet det!



Signes smukke håndvævede mink på podiet hos Oscar de la Renta i efteråret 2007.



Når Marko udsmykker gadebilledet, kan det for eksempel se sådan ud.

Cykelsmeden
 på Vesterfælledvej

- Reparationer
- Nye cykler
- Brugte cykler
- Håndbyggede cykler

Vesterfælledvej 66 kld.
 1750 København V
 Tlf. 20 41 41 66

Malerier om Vesterbro i Beboerhuset



Fælles fernisering for
Lise Juhl,
Vesterfælledvej 46
og Lis Nielsen
Freundsgade 12
Søndag 13. maj
kl. 14-17

Af Jørgen Fenhann

Lis Nielsen maler med æggetempera. Lise Juhl bruger akrylmaling. Begge har udstillet hver for sig i Beboerhuset indenfor de sidste par år. På et tidspunkt malede de sammen en gang om ugen i Beboerhuset, og da opstod tanken om at lave en fællesudstilling.

Nu bliver projektet ført ud i livet. Sammen har de fotograferet på Vesterbro, i og omkring Humleby, som inspiration for efterfølgende malerier med deres meget forskellige malerudtryk. Lis skildrer farver og former på Vesterbro, Lise har lagt særlig vægt på Humleby efter skybruddet d.2. juli 2011 og effekten af klima-forandringen på længere sigt.

Kom og se deres malerier til et glas kold hvidvin.

66
vesterfælledvej

værkstedbutikken

ShopArt

kunst og
kunsthåndværk

fotografi

skulptur

salg
produktion
og undervisning
Tlf.: 3331 1993

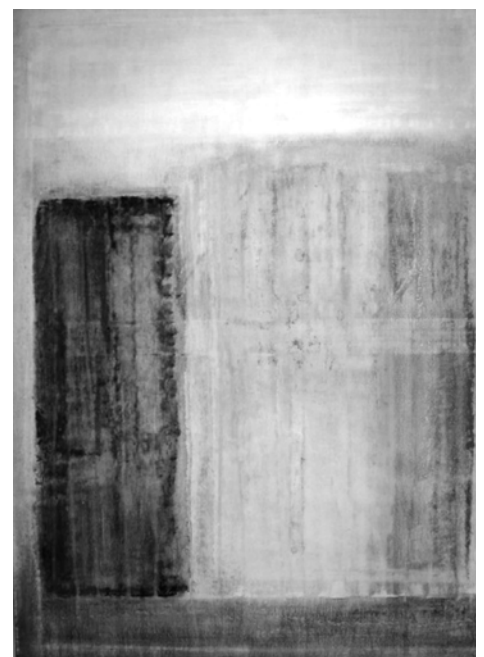

Fjer eller høns i Rema 1000

Midt i marts skete der igen noget nyt på Carlsberggrunden. Denne gang er et discountsupermarked føjet til områdets indkøbsmuligheder.

Vi skulle vel egentlig kalde butikken Rema 2000, da navnet stammer fra 1980, hvor der var 1000 varenumre i sortimentet. I dag – et helt nyt årtusind – er der vildt mange flere varer, over 2000. Det er ifølge Wikipedia næsten dobbelt så mange som hos Netto – og alle de varer lige et stenkast fra Humleby! Kæden er norsk, og blev udviklet i 70'erne efter inspiration fra den tyske discountkæde Aldi.

Rema 1000 drives på franchisebasis. Vores franchisetager her på Carlsberggrunden reklamerer med, at mængderabatter er bandlyst i hans butik – og ganske rigtigt kostede en banan den dag, jeg var der, 1 krone, hvad enten man købte en enkelt eller ti af slagsen. Det må siges at være et både sympatisk og tidssvarende koncept, der kan spare Vesterbro og verden for en hulens masse spild.

En hurtig og ganske uvidenskabelig opinionsundersøgelse blandt et par naboer afslører i øvrigt forskellige meninger. Én går rundt mellem de mange, mange varer og kan alligevel ikke finde det, hun skal bruge, en anden finder



udvalget af kød mangelfuldt, mens en tredje fortæller glad om et par saftige koteletter. Som repræsentant for en storfamilie, kan jeg selv anbefale Rema 1000s bleer – de er gode og suverænt de billigste! Hvad der er fjer, og hvad der er høns, må vurderes ved selvsyn.

Min personlige oplevelse var, at betjeningen i Rema er venlig. Da jeg var der, havde manden foran mig i køen slæbt en usandsynlig mængde frostvarer så langt som til op på båndet, hvor det hele var blevet bippet ind, inden

han svedende bekendtgjorde, at pun-gen med pengene lå glemt derhjemme. Manden fik lov at tage sine varer med sig og betale senere – se det er tillid, og det er ganske vist.. *Camilla*

Vi kender humlen ved dit hus



Rørbue VVS, beskæftiger sig hovedsageligt med større byggesager / hoved-entrepriser, men besidder også en velfungerende serviceafdeling med hensigtsmæssig døgnvagt.

Firmaet beskæftiger p.t. 10 – 14 faguddannede medarbejdere.

Firmaets tema er: den korrekte pris, information til bygherre, logistik og vedholdende tillid. Og erfaring med Humleby-huse.

- Tæt og løbende dialog med samarbejdspartnere og kunder
- Skriftlige og løbende underretninger
- Løfter og aftaler overholdes
- Pragmatiske løsninger
- Aftalesedler på alt ekstraarbejde
- Åben økonomi
- Tilsyn med håndværkere
- DØGNSERVICE



Rørbue VVS ApS | Bygge- og anlægsvirksomhed
Livjærggade 42 | 2100 København Ø.

Telefon 33 15 04 18 | Fax 33 16 04 18 | Mail: info@rorbuevvs.dk

Find ting frem til loppemarkedet

Har du noget, du er vokset fra eller kan undvære, så husk at lægge det til side til Humleby-festens loppemarked.

Tingene vil blive samlet ind lørdag den 9. juni fra kl. 11 om formiddagen.

Du ved godt selv, hvad der er storskrald og, hvad andre kan have glæde af.

Stil tingene ud på fortovet, så kommer vi efter det.

MVH

hele Humlebydelen af Vesterfælledvej.

Fantastisk delikatesse-butik undergraves af metroen

Claus Perch's delikatesse-butik på Enghave Plads er hårdt ramt af Metro-byggeriet



På Enghave Plads ligger stadig en af byens bedste butikker med sjældent god ost, skinke, rødvin og andre delikatesser. En forretning med varer, som folk i årevis har kørt langt efter. Det gør de ikke mere, for man kan slet ikke køre til butikken på andet end cykel.

Metrobyggeriet har lukket gaden foran butikken. "Det har ramt os langt hårdere, end jeg ville have troet. Men så længe kunderne kan finde vej, kan jeg også finde en udvej for at holde butikken i gang", siger Claus Perch. *Gunni*



"Når vi endelig kan nyde godt af metroen, er jeg firs og færdig", siger Claus Perch.

**Arnold Nielsens Boulevard 64 A
2650 Hvidovre**

**www.byernesvarme.dk
mail cni@byernesvarme.dk
Tlf. 36 78 28 30
Fax 36 78 88 35**

**Byernes
varme & sanitets
service A/S**

Vi har overtaget Rørbi og tilbyder

- Tagarbejde
- Fjernvarme
- Ejendomsvedligeholdelse
- Badeværelser
- Rensning af faldstammer

SPIS BLOMSTER SPIS BLOMSTER

Mange blomster kan spises, og det ser smukt ud som f.eks. et drys ud over salaten. Blomsterne skal drysses på efter at salaten er vendt, da eddiken i dressingen får dem til at smutte ud. Blomster til spisning skal man dyrke selv eller købe som økologiske planter. Konventionelt dyrkede blomster er fyldt med pesticider og hormoner, og det skal man ikke æde.

Såblomster

Disse blomster kan sås i maj og være klar til høst i løbet af sommeren:

Morgenfrue er nem at dyrke og kan sås med 14-dags interval, så man hele tiden har friske blomster. Kronbladene smager af peber og appelsin. De kan drysses over salat eller kommes i gryderetter eller fryses med en tår vand til isterninger til drinks.

Hjulkrone er frodig og har smukke, blå blomster. Den smager af agurk og kan passende pynte en græsk agurkesalat. Den fylder lidt rigeligt, men kan sås i en kasse og så kan man placere småplanterne rundt omkring i stauedebedet. Bladene er hårede, men de unge blade kan dampes, og så går det hårede af dem. De smager af østers.

Tallerkensmækker, Nasturtium, blomsterkarse. Nem at drive fra frø og så frodig, at den egner sig til børnenes have. Blomsterne smager meget af karse og lidt af honning og kan pynte en æggesalat eller en rullepøsemad. Blomsterknopper og umodne frø kan syltes og anvendes som kapers.

Solsikkens kronblade, blomsterbunde og frø er spiselige. Smagen er nøddeagtig som solsikkekerner. Knopper eller unge blomster kan koges og spises som artiskokker. Hvis man kapper den store blomst for enden af stængelen af, dannes sideskud med nye mindre blomster.

Tagetes findes i mange former og de storblostmrede er rædsomme. Pæner Tagetes tenuifolia, som danner kugleformede, fintløvede planter med små

blomster. De smager godt og lidt skarpt, f.eks. som drys på blomkål eller spidskål. Tagetes er meget nyttig i stauede- eller urtebedet, da roden udskiller et sekret, som skadedyr hader.

Flerårige

Hestemynte, Montarda har en fin, bergamotagtig smag. Den har mørkerøde eller violette blomster og kan give almindelig sort te en Earl Grey-agtig smag og en flot farve. Den dyrkes til pryd og kan stå blandt stauderne.

Løgbloster: Blomster af almindelig løg, porre, pibeløg og purløg kan spises. Pil selve blomsterne af, der er en klump i midten, som ikke kan spises. De kan drysses over en pøsemad, på sild eller kartoffelsalat. Kinesisk purløg er en anden løgsort med spiselige blomster. De smager af hvidløg og lidt af honning.

Ramsløg er meget på mode. Man kan samle den i skoven her i foråret - f.eks. i Søndermarken.

Jeg har læst, at folk fejlagtigt høster liljekonval og tidløs, som er giftige. Tidløs kaldes også nøgen jomfru eller giftlilje, og den er endog meget giftig. I Tyskland er seks mennesker døde. Ramsløg dufter stærkt af løg i modsætning til de giftige, så der skulle ikke være så meget at tage fejl af. En er nem at dyrke, men er tilbøjelig til at blive ukrudtagtig, så den er måske ikke det mest egnede til en Humlebyhave. Har man en sommerhusgrund med god plads, kan man lade ramsløg gro vildt der. Det er meget lækkert at pakke stykker af kød eller fisk ind i blade af ramsløg.

Buske

Lavendel er meget parfumeret, men indgår fint som ingrediens i Herbes-de-Provence. Lavendelblomster kan komme i ratatouille, det giver en raffine-



ret smag. Man kan også bage småkager med smør-sukker-æg-mel og komme lavendelbløster i.

Pibeved, falsk jasmin er en busk, som dufter dejligt, og som findes mange steder i Humleby. Blomsterne kan kandiseres og drysses over lagkager, is og desserter. Man pisker en pasteuriseret æggehvite til blødt skum og vender blomsterne heri. Så dypper man dem i flormelis og lader dem tørre på en bageplade med køkkenrulle. Når de er helt tørre, kan de bruges eller evt. gemmes til næste dag i en tætslutende dåse i køleskabet. De er meget lidt holdbare pgra. æggehviten. Andre søde blomster, dvs. ikke blomsterkarse, løgbloster og tagetes, kan kandiseres på samme måde. Det er en meget flygtig fornøjelse.

Hyldeblomster er meget anvendelige og har en fantastisk aroma. Man kan lave hyldeblomstsft eller -vin. Man kan dyppe klaserne i beignetdej og friturekoge dem. De drysses med flormelis og er sommerens svar på vinterens æbleskiver. Skærme af hyldeblomster kan høstes i juni på Amager Fælled.

En lille litteraturhenvielse

Man kan finde oplysninger om flere blomster, der kan spises, og mange opskrifter i Camilla Plum: Blomstrende mad. Politiken, 2008. Gå direkte til opskrifterne, for hun er endnu mere sludrevorn end mig.

Lone C54



Sommerjazz i "Haven"

Fra St. Hans Aften, lørdag den 23. juni og foreløbig til den 4. august vil der hver lørdag være koncert med traditionel jazz i "Haven" på Ny Carlsbergvej. Det er Christian Duch, der sammen med

Papa Bues enke har overtalt stedet til at tage det glimrende initiativ.

Christian Duch har siddet ved trommerne i mange af de kendte traditionelle jazzbands.

Røre i Dansehallerne

Dansehallerne forstår at røre på sig

De har netop præsenteret et omfattende program for den nærmeste sæson med i hvert fald 14 forestillinger. De vil ikke love at nøjes med disse forestillinger. Der kan sagtens komme endnu flere i løbet af sæsonen. Man kan følge med på Dansehallerens hjemmeside.

Måske er det for at gøre det bevægelige mere tydeligt at man har ladet 10 klassiske gipsafstøbninger, som ikke rører så meget på sig, opstille rundt omkring i dansens lokaler.

Reumertpris

Ved den nylige uddeling af Reumertpriser fik Dansehallerne også sin del af kagen. Tim Rushton, som har ledet Dansehallerne i 16 år, blev belønnet med Bikubens hæderspris på 300.000 kroner + en god del prestige og Tina Tarpgaard fik en Reumert for årets danseforestilling.

Kurt

VI KENDER ALT TIL HUMLEBY OG JONAS LEHMANN BOR SELV I ET BYGGEFORENINGSHUS

OG VED AT EKSTRAORDINÆRE BOLIGER KRÆVER EN
EKSTRAORDINÆR INDSATS. DERFOR SKAL DU VÆLGE
ESTATE KYED, LEHMANN & LINDHARDT.



1. Indehaverne fremviser din bolig - ikke elever
2. Mere end 30 års erfaring med boligsalg
3. Altid stor og flot annoncering af din bolig
4. Mere end 5.000 gennemførte bolighandler
5. Gratis the/kaffe i vores butik - resten af livet!

Ring 3264 0800



Estate Kyed, Lehmann & Lindhardt
Cand.jur., statsaut. ejendomsmægler MDE
Vesterbrogade 144 B - din lokale mægler

Luk for varmen 15. maj men ikke for det varme vand

Der er penge og energi at spare ved at følge det gode råd om at sommerlukke for fjernvarmen (på Byggeforeningsenergi.dk eller sommerluk.dk). Husk også at slukke for strøm til cirkulationspumpen, men den skal tændes ind imellem i sommerens løb, ellers kan punmpen sætte sig fast. Brug evt. et tænd-sluk-ur.

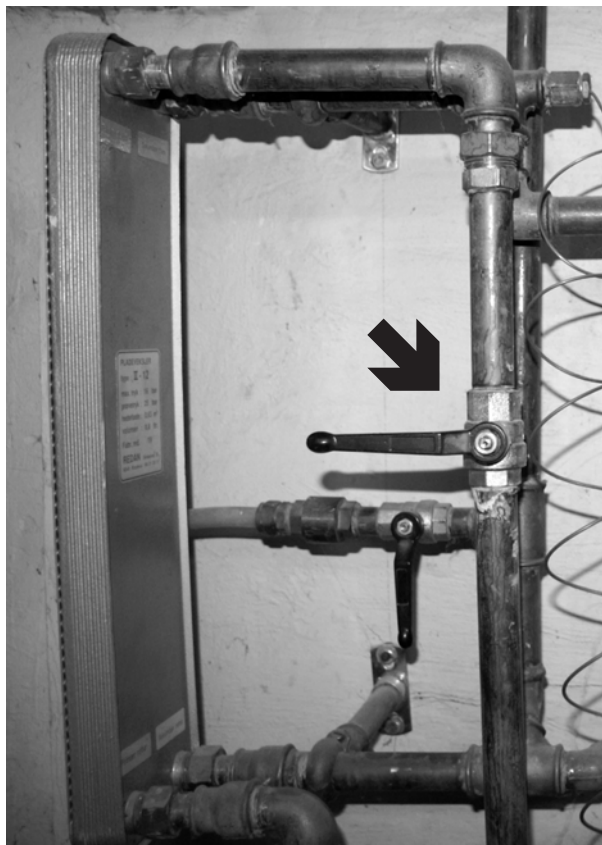

Find det varme rør, der leder fjernvarmevand frem til varmeveksleren (den høje firkantede blok til venstre) og luk for ventilen. På billedet til venstre er ventilen sommerlukket og til højre er den vinteråben.

Du risikerer ikke at få koldt vand i hannerne. Fjernvarmevand til din varmtvandsbeholder går uden om varmeveksleren.

Gunni.



NOG

**VARME OG
VVS TEKNIK**



Grønlunds Alle 18,
2610 Rødovre.

Tlf.: 28 19 60 40

Fjernvarme • Naturgas • Oliefyr • VVS installationer • Tagarbejder
Servicevagt alle ugens dage i perioden 01.10 - 30.04 kl. 08.00 - 22.00

Humbleby-kalender

Søndag den 13. maj kl. 14 - 17.
Lise Juhl og Lis Nielsen viser nye malerier i Beboerhuset. Fernisering - se s. 10

Tirsdag den 15. maj kl. 20.
Carstengade mødes i Beboerhuset for at planlægge gadefestens børneunderholdning.

Lørdag 19. maj kl. 20
FØDBOLD Champions League Finale i Beboerhuset.

Mandag den 29. maj kl. 19,30
Beboerhuset. Møde om lokalplan for nyt byggeri på Carlsberg. Husejerforeningen.

Lørdag den 9. juni
Hele dagen og natten med Humlebys sommerfest.

Hver mandag kl. 18,30. Fælles spisning i Madklubben Farinelli. Tilmelding ved at skrive sig på liste, der findes i et rør under Beboerhusets udhængsskab.

Hver fredag kl. 17. Gymnastik i Carlsbergs gymnastiksal for de mindste og de lidt større sammen med forældre.

1. onsdag hver måned kl. 20. Håndarbejde i Beboerhuset.

Affald.

Haveaffald - 17. maj 2012.

Storskrald - 7. august.

Leje af beboerhuset

Beboerhuset ejes af Beboerforeningen og kan kun lejes af Beboerforeningens medlemmer hos

Jette Poulsen, Carstengade 15, 1.

Telefon: 26 27 72 15

e-mail: jettep2001@hotmail.com

Det er gratis at benytte beboerhuset til fælles arrangementer i Humleby, ex spiseklub, filmklub osv.

Til private fester koster det 200 kr. fredag, lørdag el. søndag/helligdag og 50 kr. på hverdage.

Leje gælder fra kl. 10 til næste dag kl. 10. Lejen betales forud, og bestillingen bliver først ført ind i kalenderen, når lejen er betalt.

Beboerhuset kan ikke lejes to dage i træk.

Det medlem, der lejer Beboerhuset, skal være til stede ved arrangementet og er ansvarlig for deltagernes opførsel. Der må af hensyn til naboer og husets beboere kun spilles musik i Beboerhuset ved arrangementer, hvortil der er adgang for alle medlemmer af Beboerforeningen. Akustisk akkompagnement til sange ved private fester er dog tilladt.

Ønsker man at leje beboerhuset til erhversbrug, ex firmamøder, salg fremstød eller lign., retter man henvendelse til viceværten.