

Beboerblad for humleby * Oktober 2014

Naboo

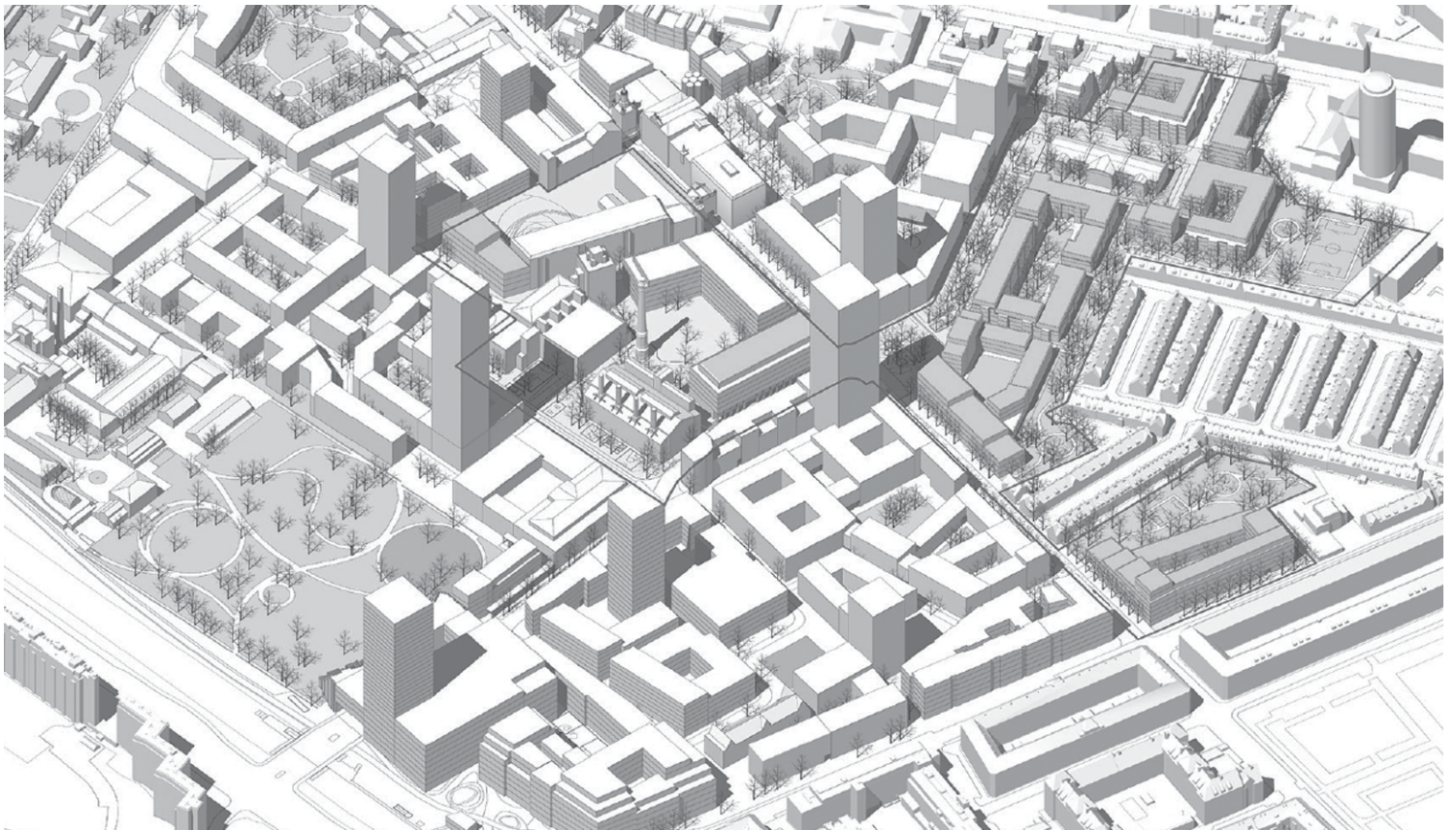

- dit kvarter i forandring

Livet i orkanens øje

Hvis du var bortrejst i juli og august, så stod der, da du kom tilbage, en stor, sort kasse af et hus ud til Ny Carlsbergvej - lige der, hvor Jerichausgades bare ende ender.

Måske så du huset på din vej hen og handle i Rema 1000, og måske tænkte du: "hov, det hus var her da ikke lige før". Så lagde du nok også mærke til skriften på muren over døren: "UCC Professionshøjskolen" står der højt og tydeligt.

Vi havde godt hørt, at der blev bygget uddannelsescampus til mange tusinde studerende på Carlsberg, og det så også ud til at være rigtig godt i gang henne i den anden ende af Carlsberg, men hokus pokus så stod der pludselig en sort kasse lige her, og de studerende var allerede kommet. Den 21. august rykkede Frøbel seminariet nemlig ind i den sorte bygning, og her har de nu deres daglige gang.

Pavillonerne, som blev rejst i løbet af små seks uger, er efter sigende helt ok til formålet. 4.000 m² med 12 undervisningslokaler, ni grupperum, to gange plenum, mobile arbejdspladser og et topmoderne klimaanlæg, der

sikrer, at de 200 pædagogstuderende kan trække vejret ordentligt, mens de dygtiggør sig (sådan et fikst apparat var vi nogen, der godt kunne have brugt i det gamle midlertidige KUA, skal jeg hilse og sige).

Ikke desto mindre er arrangementet midlertidigt. Frøbels bygninger på Grundtvigsvej, som UCC satte til salg i forbindelse med byggeprojektet på Carlsberg, blev solgt hurtigere end forventet. Man måtte altså finde på noget indtil det nye Campus står klar, og det noget er der hermed redegjort for. Frøbel råder endvidere midlertidigt over nogle eksisterende byggerier på Carlsberg.

I 2016 flytter pædagoguddannelsen over i det rigtige Campus Carlsberg sammen med fem andre uddannelser og ca. 10.000 medstuderende. Så den sorte rædsel skulle blot være en parantes i brostens-idyllen - og bevares, så grim er den da heller ikke, det kunne være meget værre.

Velkommen til Frøbel!

Camilla

Nabo Humleby's beboerblad

Nabo udgives af Beboerforeningen og uddeles til alle i Humleby. Nabo udkommer 9 gange årligt i et oplag på 400.

Nabo betinger sig ret til at opbevare og publicere artikler (tekst og illustrationer) også i elektronisk form, fx via CD-rom og Internettet.

Annoncer koster 1.200 kr. for 1 side, 600 kr. for ½ side – mindre annoncer koster 300 kr. For medlemmer af Beboerforeningen koster annoncer ikke noget bortset fra forretningsannoncer.

Næste nummer af Nabo kommer den 7 november. Deadline for indlevering af indlæg er den 28. oktober. Indlæg sendes til: nabo@humleby.dk eller afleveres til et af redaktionsmedlemmerne.

Ansvarshavende redaktør for dette nummer: Camilla Panting, Jerichausgade 35 - 30 25 81 11

I redaktionen er desuden:

Gunni Busck, Carstengsgade 40 - 53 53 19 70
Andrea Tryggvadottir, Jerichausgade 39 - 40 43 66 69
Kina Bodenhoff, Vesterfælledvej 30 - 26 23 31 87
Henriette Wiberg Danielsen, Jerichausgade 31 - 33 24 94 61
Edel Hildebrandt, Lundbyesgade 8 - 33 23 16 59
Kurt Rasmussen, Freundsgade 4 - 33 22 73 75
Sidsel Jacobsen, Lundbyesgade 4

Redaktionen modtager meget gerne ideer, oplæg, artikler osv.

E-mail: nabo@humleby.dk
Beboerforeningen Humlen Carstengsgade 15, 1770 Kbh. V -
Giro 7 33 47 53

Formand: Jesper Dybdal, Jerichausgade 20 - 20 64 67 69

Bliv medlem - besked til kasserer:

Jørgen Fenhann, Kùchlsgade 19 - 22 95 51 13 - j.fenhann@humleby.dk
Vicevært: Jette Poulsen, Carstengsgade 15 - 26 27 72 15
jettetp2001@hotmail.com

Johannes Møllehave i Beboerhuset

D.21.oktober kl. 20 kommer Johannes Møllehave og taler i Beboerhuset. Det kommer til at handle om H.C. Andersens eventyr "Den flyvende kuffert". Man får nok lidt mere ud af det, hvis man har læst eventyret for nylig, men det er ikke nogen forudsætning.

Præst og forfatter Johannes Møllehave er en kendt person. Han har skrevet over 200 bøger, bl.a. romaner, erindringer, biografier, essays og et udvalg af hans prædikener er udgivet. Han har stor sans for humor og har skrevet revyer og revyviser. Han er en vidende og underholdende taler, og der skal nok blive noget at grine af. Baren er åben, selv om det er tirsdag. Arrangementet er støttet af Forfattercentrum.

Lone C54



VI KENDER ALT TIL HUMLEBY

OG VED AT EKSTRAORDINÆRE BOLIGER KRÆVER EN EKSTRAORDINÆR
INDSATS. DERFOR SKAL DU VÆLGE ESTATE VESTERBRO.
GRATIS SALGSTJEK - RING NU PÅ TLF. 3264 0800

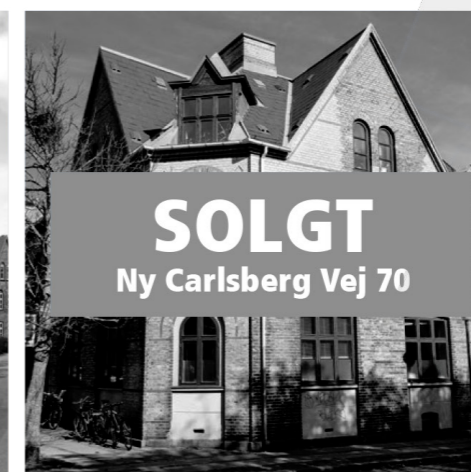

KRISTIAN KYED
INDEHAVER, STATSAUT. EJENDOMSMÆGLER MDE
JONAS LEHMANN
INDEHAVER, SALGSCHEF



KAARE LINDHARDT
INDEHAVER, CAND. JUR.
ROBERT BØRNUM
INDEHAVER, STATSAUT. EJENDOMSMÆGLER MDE



Humbleby en solbeskinnet

oase i Carlsberg-byen

Da kommunen og Carlsberg-byen inviterede til byvandring rundt på Carlsberg d. 23. september for at præsentere lokalplanen for Carlsberg-byen, var vi så mange, at omviserne ikke kunne råbe os op. Det var kun de, der møvede sig helt frem i forreste række, der fik noget at vide. Vi blev beroliget med, at planen ville blive grundigt gennemgået på et møde inden døre efter omvisningen. Men det blev det ikke bedre af. Det var kun tilhørerne på de forreste fem rækker, der kunne følge gennemgangen af lokalplanen. Vi andre, der stod eller sad længere tilbage kunne i stedet kigge på den skrækindjagende model over Carlsberg-byen i træ, der gengiver den oprindelige model, som tegnestuen Entasis fik en fed førstepræmie for. Ifølge den model maser Carlsbergbyens huse sig så højt og tæt ind på Humleby, at vi ikke overdrev, når vi i Nabo forudså, at vi i Freundsgade, nedre Jerichausgade og øvre Carstensgade i fremtiden skal lægge os på ryggen, hvis vi vil se himlen. Der er hjælp at hente for dem, der vil orientere sig om lokalplanen på Humlebys hjemmeside, hvor man kan finde frem til følgende link: http://soap.plansystem.dk/pdfarchive/20_2925555_1409227751812.pdf Ved at klikke på det link åbner der sig 104 sider med tegninger og forklaring på hvad som helst. Og det viser sig heldigvis, at der nu bliver taget udstrakt hensyn til Humleby – både når det gælder sollys og trafik. Selv de kommende højhuse vil ikke kaste skygger over Humleby – i hvert fald ikke efter kl. 18 omkring St. Hans, når solen står højest på himlen. Bilfri cykelby?



Nabo Oktober 2014 - side 4

Vi har flere gange i Nabo kritiseret Carlsberg-planen for at mangle en trafikplan. På mødet den 23. september viste det sig, at der skam er en plan. De kommende beboere og brugere af Carlsberg-byen kører på cykel. Der kommer en ny supercykelrute hele vejen langs banen til Valby station og videre ind mod centrum ad Sønder Boulevard. Ellers vil de tage toget fra den nye S-station Carlsberg, som forventes at blive byens mest trafikerede.



En ny stiforbindelse mellem den ny boligbebyggelse og Humleby.

Det bliver ren kolonihave-idyl og ingen trafiklarm mellem Carlsberg-byen og Humleby ifølge lokalplanen.

Og så er der i øvrigt ikke langt at gå til den kommende Metro-station på Enghave Plads. Eventuelle personbiler vil blive gravet ned i parkeringskældre under Carlsberg-byen - eneste indfaldsveje bliver ud over Ny Carlsbergvej en ny bro over til Vigerslev Allé ved Carlsberg-stationen. Fin plan! Gunni

Vi var så mange til orienteringen om lokalplanen, at de fleste hverken kunne høre eller se noget.

De mange højhuse på Carlsberg er her set fra Østerbro med Sortedamssøen i forgrunden. Men ifølge lokalplanen bliver de så lyse og nærmest gennemsigtige, at de næsten ikke falder i øjnene.



Carlsberg-byen vil ikke kaste skygge over Humleby - i hvert fald ikke efter kl. 18 omkring St. Hans, hvor solen står højest på himlen.

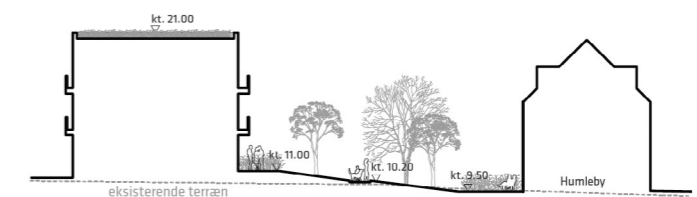
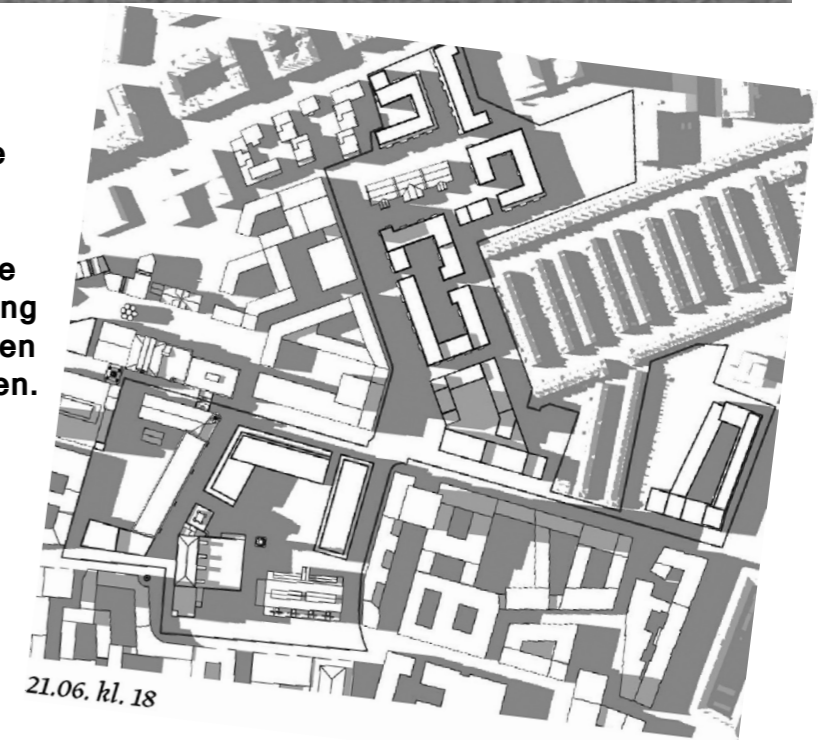

Snit 6: Vest for Humleby er ny boligbebyggelse (tv.) primært i 3 etager ud til et grønt stiferløb

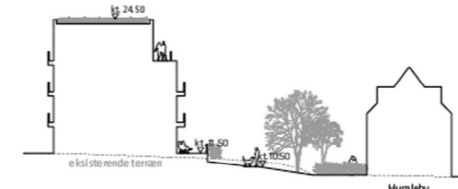

Snit 1: Nord for Humleby kan boligbebyggelsen (tv.) opføres i 4 etager ud til et grønt stiferløb.

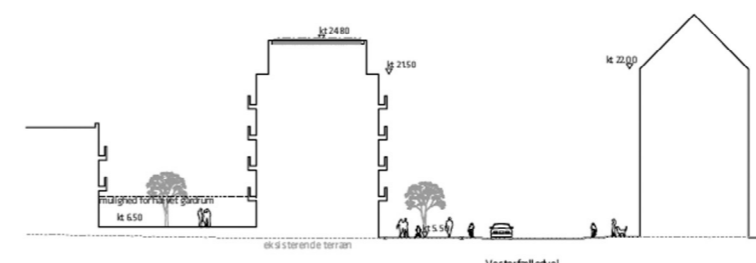

Snit 2: Mod Vesterfælledvej tilpasses gesimshøjden på den 5. etage til boligjendommen overfor. Den øverste etage er tilbagetrukket.

Hushøjden på den nærmeste bebyggelse omkring Humleby tager hensyn til, at Humleby fremdeles skal være solbeskinnet. Men fire-etagers huse på højereliggende terræn vil tage en god bid af himlen fra husene i øvre Carstensgade.

De gemte butikker

De handlende bag metrohegnet på Enghave Plads klarer sig, mens de venter på bedre tider.

Det' ikke til at se det, hvis man ikke lige ved det. Men der er liv i gaden bag det tre meter høje hegn, som omkranser byggepladsen på Enghave Plads. Ikke så lidt liv endda, efter mere end tre år i skyggen.

Tag nu Kaffeslabberas'en på hjørnet af Haderslevgade og Enghave Plads. Dejligt stort lokale indenfor, solbænke udenfor, og pænt besøgt på en stille eftermiddag sidst i september. Klientellet er forholdsvis ungt, musikken sagte – og ind imellem bliver der spillet gamle LP'er fra en større opstabling bag døren.

Bag disken står Sille, som aldrig har oplevet andet end det grønne plankeværk foran butikken. »Vi åbnede for 3 ½ år siden, og da var de jo allerede gået i gang. Det går udmærket med forretningen, men det bliver da helt fantastisk, når Metroen åbner. Tænke sig, der er sol på den plads hele dagen!«.

Kaffeslabberas'en har åbent fra 7.30 til 18 om hverdagen, fra 9 til 18 i weekenden og sælger foruden kaffe og kager også brød, vin og øl ud af huset, sandwiches og delikatesser.

»Jeg sparer og sparer«.

Lidt længere henne frister Osman livet med sin pizzabar, der hedder 'Ych – in the making' og er næsten 20 år gammel.



»De sidste tre år har jeg ikke tjent penge«, siger Osman. »Jeg arbejder i mange timer, jeg sparer og sparer, men det er svært. Så jeg ved ikke, hvordan det kommer til at gå«.



Hans nabo, osteforretningen, fik nye ejere for 10 måneder siden, makkerparret Joachim og Lotte. De har shinet butikken pænt op og sælger foruden oste sandwiches og specialiteter. Og de er ret glade.

»Det er som en lille landsby, det her«, siger Joachim. »Det er stamkunder, det meste, og der kommer da også folk forbi og køber og anbefaler os til andre. Så vi skal nok klare os«.



Familiebageren

Navnet er enkelt: Brød. Og produktet fremstilles på stedet af en flok af smukke unge mennesker, mange af dem i familie. Ejerne har i det sidste par år heddet Keld og Camilla og har tætte forbindelser til den kendte Kihoskh på Søndre Boulevard. Det er Kelds børn og deres venner, der bager og ekspederer under vejledning af bagermesteren, som er hans svigersøn. Brødet er økologisk surdejsbrød, suppleret af solide kager og en masse specialiteter som honning fra Lemvig og fra Bybier, store sække med mel, hjemmelavet muesli.

»Det går rigtig godt«, siger Bibi bag disken. »Vi er blevet de smarte menneskers bageri, her kommer faktisk mange kendte, og vi vokser hele tiden. Desuden leverer vi brød til en masse cafeer rundt om i byen«.



Lige ved siden af 'Brød' var der en bar ved navn 'Darling'. Den er lukket, men ikke solgt. Ejeren venter nok på bedre tider, når Metroen åbner om 3-4 år.
edel

Aut. EL-installatør

MOGENS CHRISTENSEN

Sdr. Boulevard 104
1720 København V



Telefon. 33 24 77 58
Hele døgnet: 30 31 32 95

Blæsertrioen Klør Træ

i torsdagsbaren d. 6. november kl. 20

I næste måned kommer Klør Træ og spiller i Beboerhuset. Trioen består af Jan Liberius Jensen, fagot, Zsuzsanna Adorjan, klarinet og Steen Andersen, som bor i Küchlersgade, obo. Trioen er det der på fransk hedder en trio d'anche, en trio af rørblæsere. Trio d'anche opstod i Frankrig i slutningen af 1800-tallet.

Klør Træ's repertoire spænder fra renæssancemusik til helt nyskabt. De har uropført kompositioner af Frederik Gislinge og Henrik Dyhr. De spiller også arrangementer af Mozart ved Obradous, divertimenti, oprindeligt for tre bassethorn. Andre komponister er Bach, Poulenc og Ibert Milhaud.

Trioen har optrådt mange steder, Vigerslev Bibliotek, kirker og godserne Gjorslev, Vallø og Vemmetofte. Her i Humleby har de bl.a. optrådt foran Beboerhuset ved min 50-års fødselsdag i 2005, hvor mange naboer kom og lyttede med.

Lone C54

Smidl og Ougaard

Torsdag d. 23. oktober byder Beboerhuset velkommen til sæsonens første Torsdagsbar, og vi glæder os til at kunne præsentere aftenens musikalske indslag: Mette Smidl som spiller violin og Øyvind Ougaard på harmonika.

Sidste gang Mette Smidl spillede for os i Torsdagsbaren var det sammen med Channe Nussbaum, og det lykkedes de to damer at få hele det tætpakkede beboerhus op at danse.

Tilsammen udgør Smidl, Nussbaum og Ougaard Trio Klezmer, og Smidl og Ougaard vil da også denne aften spille en del af trioens stemningsfulde repertoire lige fra det melankolske til det lystige, men vi kommer også til at høre smægtende sigøjnermusik og dejlige danske melodier.

Henriette, Je 31



TORS DAGSBAREN



- mød dine naboer hver torsdag kl. 20 i
Humblebys Beboerhus

Torsdagsbarens kalender for efteråret 2014

- 23. oktober – Mette Smidl og Øyvind Ougaard
- 6. november – Træblæsertrioen Klør Træ
- 13. november – Ulla Henningsen og Ole Kock Hansen
- 4. december – Operaaften med Cille Ebling, Simon Schelling og Peter Møllerhøj
- 11. december – Julebanko

* Torsdagsbaren er åben hver torsdag fra kl. 20 - 23.
Hold øje med os – nye arrangementer kan dukke op i vores kalender.

Bladene falder

Her i oktober får træerne efterårsfarver og smider efterhånden bladene. Det er en god ide at feje fortove og havegange, da rådnende blade bliver smattede og glatte. Græsplæner skal rives, da rådnende blade under sneen kan give grobund for sneskimmel, som giver bare pletter i græsset.

Lægge- og plantetid

Man kan stadig nå at lægge løg og plante nyt. En mulighed er at lave en fin potte med løg i flere etager. Store løg som f.eks. tulipaner og påskeliljer lægges 10-12 cm under overfladen. Så strør man jord over og lægger små løg som f.eks. vintergækker, erantis eller krokus 5 cm under overfladen. Til sidst dækker man med jord og venter til foråret, hvor potten vil blomstre i en lang periode.

Sommerens udplantningsblomster er slut. Man kan overvintre margueritter og pelargonier indendørs. De stilles lyst og køligt og vandes hver 14. dag. Så kan de sættes ud til maj næste år. På den måde får man kraftigere planter end man normalt kan købe, og man sparer også lidt penge.

Sommerblomsterne kan erstattes med chrysantemum, lyng eller Hebe. Det er vækster, som kan blomstre fint indtil det for alvor bliver frostvejr. Hvis man vil plante et æbletræ er de moderne sorter Ellstar og Discovery en mulighed. De er aromatiske og ikke meget modtagelige for sygdomme.

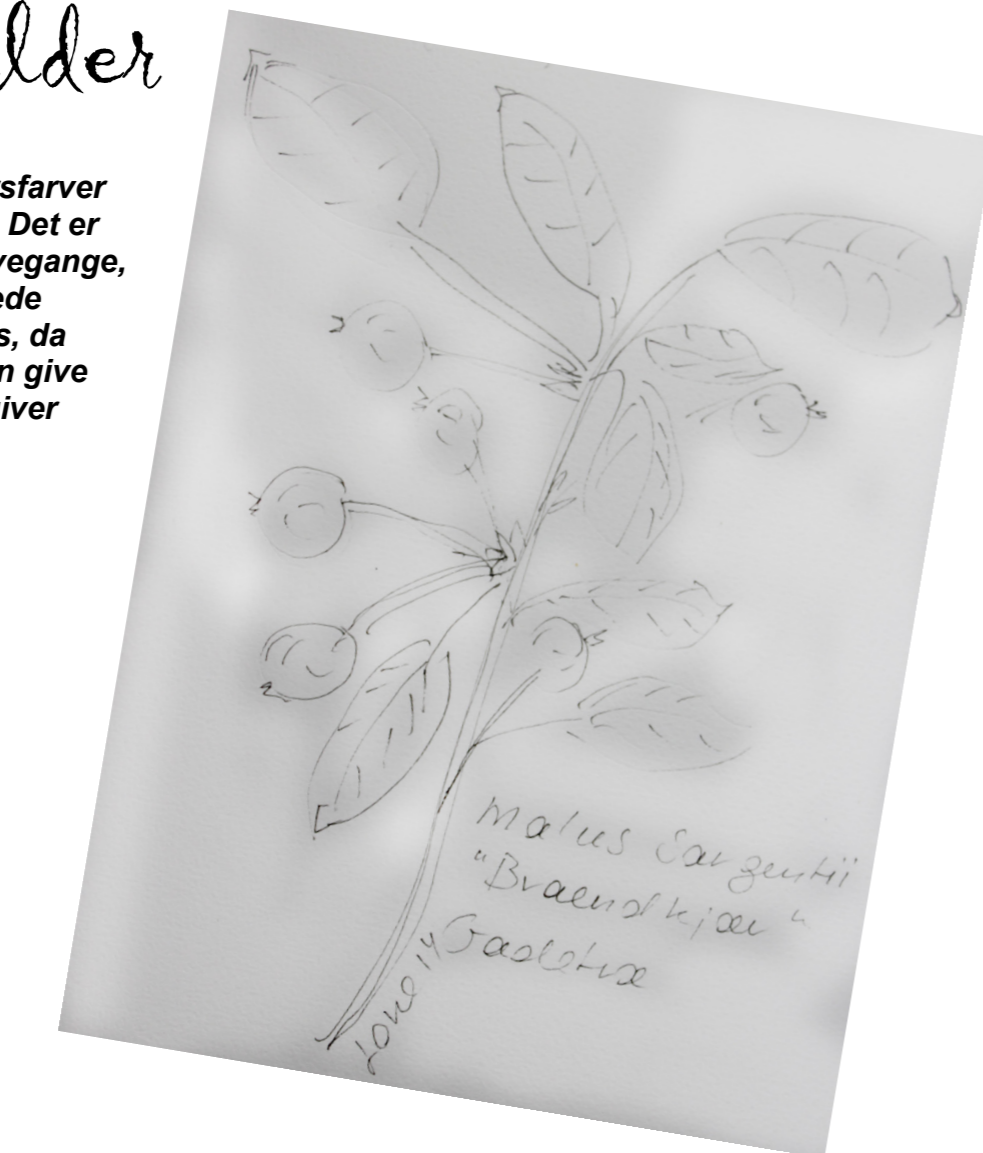

Efterårsferie

Det bliver efterårsferie med kulturnat og mange aktiviteter for børn. Man kan tage i skoven og finde svampe, hvis der ikke har været for mange i forvejen. Man kan også samle bogkapsler og fyrsvampe til juledekorationerne.

De sidste tomater når ikke at blive røde. De grønne tomater kan ikke spises rå, men kan steges, syltes eller laves til kompot, f.eks. efter opskrifter i Meyers Almanak. Der er kastanjer på Ny Carlsberg Vej, de kan samles og man kan lave kastanjedyr med tændstikker. Der er masser af æbler, og mange plantager indbyder til selvpluk.

Sommeren er slut

Høstasters som populært kaldes "sommerens sidste farvel" blomstrer sammen med de sidste roser. En enkelt solsikke kan ses C48 og Kirstens kristtjørnhæk, C46, har mange fine, røde bær. Gadetræerne står smukt med modne frugter, så det er ikke helt dårligt.

Lone C54

Frisk luft til musklerne

I Søndermarken kan man dyrke udendørs-fitness



Om fredagen efter havde Kina ondt i mavemusklene, og jeg kunne i den grad mærke mine ben. Men vi havde så også været til fitness i Søndermarken og pisket rundt i en hel time, op ad bakker og ned ad bakker, vi havde ligget som planker og lavet øvelser ved en rund træscene, og selv om holdet hedder 60+, var det mere end rigeligt for vores aldrende lemmer. Men det var dejligt at træne i fri luft.

Det er firmaet FamFit, etableret af Theis Rosenkvist og Allan Hansen, henholdsvis bachelor i idræt og sundhed og cand. merc., som har fået ideen med friluftsfitness. Der trænes for tiden fire steder i byen, foruden Søndermarken er det Amager Strandpark, Islands Brygge og Østre Anlæg, og det med den fri luft er ment helt bogstaveligt: Der skal trænes, uanset hvordan vejret arter sig, og der er ikke noget sted at krybe i ly.

»Vores mission er enkel. Vi vil højne kvaliteten af udendørs holdtræning i naturen, sørge for, at der findes et kvalificeret mødested for de mennesker, der elsker at træne udendørs, langt væk fra spejle og overfyldte træningslokaler«, erklærer Theis

og Allan. De etablerede FamFit i februar 2012 og har i øjeblikket omkring 300 tilmeldte brugere. Det koster 169 kr. om måneden, hvis man vil træne frit på flere hold og 29 kr. pr. gang, hvis man kun vil betale for de timer, man bruger.

Der er højst 20 på et hold. I Søndermarken var vi kun seks sidste torsdag. Men vi kommer igen. Så gør det forhåbentlig lidt mindre ondt de kommende fredage.

Man melder sig til på famfit.dk. edel

Fornem pris til Louise Witt

Prix Italia er radioens svar på filmens Oscar, så det er en stor ære, der er tilfaldet Humlebyboerenogradioværten Louise Witt-Hansen, Ca 9. Louise fik prisen for sit radiodrama 'Efter fyringerne', som blev udsendt på P1 i efteråret 2013 og var baseret på en historie om et stort fransk tele-firma, der gik konkurs og fyrede alle medarbejdere. 48 af dem begik selvmord. Prix Italia blev uddelt i Torino.

66
vesterfælledvej

værkstedbutikken

ShopArt

kunst og
kunsthåndværk

fotografi

skulptur

salg
produktion
og undervisning
Tlf.: 3331 1993



TEATRENE OMKRING OS I OKTOBER

Teatersæsonen er over os for alvor nu, og Humleby burde bidrage til at trække publikums aldersgennemsnit ned, så det ikke kun er os blåhårede, der fylder de polstrede sæder.

Det er oktober, den første rigtige efterårsmåned, mørket sniger sig ind på os, og det er tid at finde noget, der kan oplyse og oplive os. Trods trusler om influenzasmitte og forsaml dig med andre for at grine, for at røres, for at blive provokeret. Kulinarisk eller politisk, teater skal der til!

Vi er heldige, at vi bor midt i et teaterdistrikt. I den dyre ende har vi flotte musicals som Beauty and the Beast på Det Ny Teater, men lad os begynde med to små Vesterbro-scener, Husets Teater på Halmtorvet og Teatret ved Sorte Hest. Her kan man somme tider være heldig og få store oplevelser for ret få penge.

Den 11. oktober slutter "Ilt" på Husets Teater. Ny engelsk dramatik, to personer i en iscenesættelse (ved Christoffer Berdal), der skærer ind til benet. To fine skuespillere slås med store spørgsmål, om parforholdet og planetens fremtid. Har I set nogle af Det Røde Rums forestillinger i Skuespilhuset, vil I vide, at Thomas Hwan er et helt usædvanligt talent. – Husets Teater har åbenbart nyere engelsk dramatik som tema i efteråret: 18. oktober er der premiere på et andet engelsk stykke, "Konstellationer". Det skulle være en elegant fortælling om liv, død og kærlighed, denne gang affødt af mødet mellem en biavler og en astrofysiker. Det lyder lokkende.

På Sorte Hest giver de vintage-Pinter indtil 25. oktober: Teaterchefen har selv instrueret "Old Times". I gamle dage hed stykket bare "Gamle dage". Men der spilles dog på dansk, og det handler stadig på ægte pintersk om uvisse identiteter og forskellige udgaver af fortiden. Anmeldelserne var ikke i top, men der er to stærke damer, Beate Bille og Sarah Boberg, som de bærende kvindelige kræfter, så mon ikke forestillingens mange lag er faldet på plads nu. Visse aftener trækkes der lod i foyer'en om, hvem der spiller hvem.

I Dansehallerne ovre på Carlsberg finder man en broget blanding af korte gæstespil og egenproduktioner. Jeg var skuffet sidste år over børneforestillingen "Den røde ballon", som genoptages i efterårsferien, men måske er Tim Rushton og Csongor Szabos performance-monolog for voksne, "Diary of a Madman" (det skulle vel ikke være "En gal mands dagbog", der er forlægget?) så bevægende, som foromtalen lovede? Spiller kun visse dage og slutter 6. december.

Det var forestillinger med henholdsvis to, tre og en medvirkende. Man kan tage de mørke briller på og sige: Æv, de har ikke råd til mere (og det har de nok heller ikke). Men et lysere syn vil afsløre, at der kan være en utrolig nærhed i disse

oplevelser på de små teatre, og ikke bare fordi det er småt med pladsen. Dog, hvis man er mere til fest og ballade, kan vejen gå til Frederiksbergs allé og Aveny-T, der har forsøgt at satse på det sikre med genopsætningen af Nikolaj Cederholms engang banebrydende teaterkoncert, Gasolin. Det er 20 år siden, og det varer til 6. december.

Den anden 'store' scene på Frederiksberg i et lige så gammeldags charmerende teaterum som Det Ny Teater, nemlig Betty Nansen, lagde ud med en dramatisering af Orwells "1984", der går til 2. november. Skildringen af det gennemførte overvågningssamfund har måske føltes alt for indlysende aktuel til, at forfatterne tog det greb om historien, der kunne gøre den virkelig vedkommende – mente visse anmeldere.

Jeg har store forventninger til "Samtale før døden" på Edison, fordi Olaf Johannessen er sådan en hamrende god skuespiller, og fordi Adam Prices tekst bliver instrueret af Peter Langdal. Johannessen er Adolf Eichmann, der umiddelbart før sin henrettelse bliver opsøgt af sin dommer, som prøver at forstå det ufattelige. Der er premiere 4. oktober.

Her er ikke plads til at nævne alle de teaterinitiativer og gæstespil, der popper op rundt omkring os – og Valbys Teater V er slet ikke med - men måske kunne vi lokke en af Humlebys eksperter til at fortælle om børneteater en anden gang.

Sidsel

Er din brandkam stadig sikker efter 100 år med vind og vejr?

Jonas Zacho udfører og tilbyder

- nedrivning af brandkam
- opførelse af ny brandkam
- efterfugning
- zinkinddækning
- humlebys stil - gule maskinsten, rød staffering og blådæmpede ler tegl, bibeholdes

Husk! - at du har mulighed for at udnytte det nye håndværkerfradrag og trække op til 15.000 kr. fra i skat pr. voksne beboer i husstanden.

Ring eller mail og hør nærmere, hvis din brandkam skal efterses.
Jonas Zacho – alt i jern og mursten.
Tlf 23 60 27 43 – Mail z.zacho@yahoo.dk

[..Vidste du, at en brandkam skal sikre imod, at brand spreder sig fra den ene lejlighed til den anden? Hvis brandkammen ikke er efterset og vedligeholdt, kan den svigte ved brand og ilden få mulighed for at sprede sig. Det kan koste dyrt i penge og måske menneskeliv!..]



Kom med dine holdninger til lokalplanens tillæg nr. 4

Husejerforeningens bestyrelse arbejder på højtryk for at skrue et høringssvar sammen til "Forslag til tillæg nr. 4 til lokalplan nr. 432 Carlsberg II". Tillægget vedrører bl.a. områderne lige rundt om Humleby, og vi har derfor stor interesse i at påvirke resultatet af høringsrunden.

Vores fokusområder er trafikbelastningen af Ny Carlsberg Vej og Humleby, bevarelse af Ny Carlsberg Vej, højdeforskellene mellem Humleby-husene og de nye nabohuse samt indretningen af de nye grønne bæltter rundt om Humleby.

Vi har allerede fået masser af input fra forskellige beboere i Humleby - men vi kan sagtens bruge mere. Sådan kan du bidrage:

- Læs lokalplantillægget, som du finder her: humleby.dk/?p=1730
- Kom med dit input på humleby.dk/?p=1425
- Deltag i beboermødet d. 7. oktober og giv dit besyv med
- Tag fat i dine politiker- eller journalistkontakter og vend sagen med dem
- Tag fat i et af husejerforeningens bestyrelsesmedlemmer, hvis du kan bidrage

Du er selvfølgelig også velkommen til at sende dit eget personlige høringssvar til Københavns Kommune - men vi hører under alle omstændigheder gerne fra dig!

Beboermøde tirsdag d. 7. oktober kl. 19.00 i Carlsbergs Idrætshal

Husejerforeningens bestyrelse afholder beboermøde vedrørende forslag til tillæg 4 til lokalplan 432 "Carlsberg II". På mødet vil bestyrelsen fremlægge udkast til høringssvar og modtage input fra fremmødte beboere.



HUSEJERFORENINGEN HUMLEBY

K o n t a k t a d r e s s e r :

Formand

Gustav Jensen
Jerichausgade 12
Tlf.: 61 71 79 13
Mail: GustavJensen@gmail.com
Ansvar: Kontakt til beboerforeningen
- Kontakt til andre byggeforenings-
kvarterer
Suppleant :Gader, Gartner & Lege-
plads
Udvalg : Carlsberg - Beboerforening
Andre byggeforeninger

Næstformand

Per Skovgaard Andersen
Küchlersgade 57
Tlf.: 40 25 02 18
Mail: psa@ef.dk
Ansvar : Kloak & Forsyningsnet,
Vesterbro lokaludvalg
Suppleant :
Kontakt til beboerforeningen
Udvalg : Carlsberg

Kasserer

Inger Nielsen
Jerichausgade 30
Tlf.: 51 92 53 62
Mail: inger@humleby.dk
Ansvar : Gader - Gartner - Legeplads
Suppleant : Kontakt til andre byg-
geforeningskvarterer
Udvalg: Byggeforeningsenergi

Bestyrelsesmedlem

Per Vesterberg
Küchlersgade 6, st
Tlf.: 21 62 05 61
per@humleby.dk
Ansvar: Kontakt til gaderepræsen-
tanter
Suppleant : Hjemmesiden - Mail
administration
Udvalg : Trafik på Vesterfælled-
vej og Ny Carlsberg Vej

Bestyrelsesmedlem

Brian Jensen
Carstengade 4, st.
Tlf.: 40 61 90 27
Mail: brianjensen1@me.com
Suppleant: Lokalplan / Forsikring
Udvalg: God byggeskik i Humleby

Bestyrelsesmedlem

Christian Maegaard
Küchlersgade 43, st.
Tlf.: 29649301
Mail: Christian@maegaard.dk
Suppleant: Kloak / Forsyningsnet -
Ansvar: Forsikring

Bestyrelsesmedlem

Jens Lauritsen
Jerichausgade 45
Tlf.: 33 22 01 11 / 21 95 04 74
l@uritsen.dk
Ansvar: Hjemmeside - mail
administration
Suppleant : Parkeringsordning -
Kloak / forsyningsnettet
Udvalg : Trafik på Vesterfælledvej
og Ny Carlsberg Vej

Bestyrelsessuppleant

Morten Eriksen
Jerichausgade 36
Tlf.: 33 24 04 25 / 51 56 99 32
morten-eriksen@hotmail.com
Ansvar : Parkeringsordning
Suppleant : Forsikring

Bestyrelsessuppleant

Peter Holst
Küchlersgade 55
Mail: ph@peterholst.com
Tlf.:
Ansvar: Lokalplan
Udvalg: Trafikudvalg

ny husejerforsikring

af Christian Maegaard

Som vi har orienteret om på humleby.dk, har vi været nødt til at skifte forsikringselskab grundet en varslet voldsom prisstigning fra Gjensidige. Præmiestigningen havde et niveau, så der ikke længere ville være tale om en rabat ved at vi har en fællesforsikring frem for individuelle forsikringer.

Vi er derfor nu forsikret hos Danske Forsikring i samarbejde med Topdanmark siden 1. juli. Policen kan findes på humleby.dk/dit-hus/husforsikring/

Der er et par ting man skal være opmærksom på, som er ændret i forhold den til tidligere forsikring. Selvriskoen er lidt højere. De mange individuelle forbehold er for en stor dels vedkommende slettet og erstattet af mere generelle forbehold. Det anbefales at man gennemser den nye police og orienterer sig om især forbeholdene vedrørende svamp og insektskade samt skybrudsskader.

Særligt for skybrud gælder det, at skader forårsaget af vandindtrængen gennem lavt siddende kældervindue ikke er dækket, hvis kældervinduet ikke er beskyttet af en opkant på mindst 10 cm.

I forbindelse med tegningen af forsikringen er husene også blevet gået igennem med henblik på at vurdere hvilke huse, der er omfattet af det generelle forbehold mod svampe- og insektskade i tagkonstruktioner. Dette forventes at ville føre til en opdatering af policen, som vi også vil orientere om via hjemmesiden.

NOG

**VARME OG
VVS TEKNIK**



Grønlunds Alle18,
2610 Rødovre.

Tlf.: 28 19 60 40

Fjernvarme • Naturgas • Oliefyre • VVS installationer • Tagarbejder
Servicevagt alle ugens dage i perioden 01.10 - 30.04 kl. 08.00 - 22.00



Hold din bolig i topform og få en række fordele med **en billig serviceaftale skræddersyet til din bolig.**

Bolig Serviceplan er et tilbud til alle boligejere, der ønsker tryghed omkring boligens tilstand samt en række praktiske fordele, der gør livet som boligejer mere bekvemmeligt.

295,-
pr md
v/min 12 mdr.

Din bolig serviceplan aftale:

- Tilmeldning af vores vagttelefon til alarmselskab
- 24 timers adgang til hotline via vagttlf.
- Gennemgang og rensning af tagrender, nedløb og tagvandsbrønde
- Gennemgang og justering af alle vinduer og døre samt smøring af gummilister med silikone.
- Kontrol af vandmængde på varmeanlæg
- Kontrol og efterspænding af el-tavle
- Visuel gennemgang af boligens klimaskærm - facader, sokkel og tag.
- Ovenstående sammenfattes i rapport efter hvert besøg

Ring på 70 223 263 eller besøg os på www.BoligServiceplan.dk og få en uforpligtende aftale om en gennemgang af din bolig i dag.

Bolig Serviceplan udbydes af Byggevejlederen der i mere en 15 år effektivt har renoveret danske boliger. Det er med grundlag i den erfaring, vi nu kan tilbyde et servicekoncept.

Det sker, at Nabo undlader at omtale et sølvbryllup i Humleby, men ikke hvis sølvbrudeparret fejrer dagen med åbent hus, hvor naboer og venner myldrer ind og bliver beværtet med champagne, godbidder og lækre kager. Og da slet ikke, hvis det handler om et flittigt medlem af Nabos redaktion som Kina Bodenhoff. 16. september fejrede hun og Steen Ebling sølvbryllup - det blev en fin og festlig dag, der startede meget tidligt med morgensang ved gadedøren.



Kære Humleby

Vi er en familie med to små børn, Ella på fem år og Emil på fire måneder, som drømmer om at købe et hus i Humleby. Vi har boet på Vesterbro siden 1997, først i Enghavevej-enden og idag lige ved Maria Kirken. Vi elsker Vesterbro og har drømt om Humleby i mange år, så nu håber vi, at vi kan komme til at bo der. Skriv eller ring meget gerne til os, hvis I skulle få et hus til salg
53651425
evastokbro@hotmail.com

Kærlig hilsen Eva og Daniel

TV2 FRI SØGER GENERATIONSBOLIGER TIL NY PROGRAMSERIE

Jeg er i fuld gang med en ny programserie til tv2 fri, hvor jeg søger efter både sommerhuse og hjem, der har huset den samme familie i generationer. Slet og ret fordi husene er så dejlige, at familien ikke har kunne slippe dem.

Husene kan både være de små eftertragtede badehuse på Vesterhavskysten i Løkken, som det historiske hus på Christianshavn hvor familier i flere generationer har levet hverdagsliv og ferieliv, huse som er fyldt med historie og minder. Vi vil se på de helt særlige kendetegn, der er ved boligerne. Hvad er aldrig blevet ændret? Og hvilke forandringer har huset gennemgået? Hvilke traditioner knytter sig til huset og hvordan leves livet i moderne familier i dag i boligerne?

Bor du selv i sådan et hus? Kender nogen der gør? Eller er du bare nysgerrig efter at høre mere, så må du endelig kontakte mig

Vi skal producere 10 programmer af 26 min. Vi har to boliger med pr. Episode.

Optagelserne finder sted her i månederne september - november 2014.

Programmerne skal sendes foråret 2015 på TV2 FRI

Med venlig Hilsen
Malene Christensen
mc@heartland.dk
tlf. 53382423



Én du kan stole på
Erfaring med Humleby

Pilegaardens Murerentreprise

v/ René Christensen
Tyvelsevej 68
4171 Glumsø
Mobil . 40914230
pilegaardens@2night.dk

Generalforsamling i beboerforeningen Humlen

Tirsdag d. 28. oktober 2014 kl. 20:00 i beboerhuset, Carstensgade 15

Beboerforeningen afholder sin årlige generalforsamling i beboerhuset. Bestyrelsen fremlægger året der gik og præsenterer tanker for det fremtidige arbejde, som er med til understøttet fælles tiltag i vores elskede kvarter.

Der er plads til frivillige i bestyrelsen - eller til medlemmer der ønsker at gøre et eller andet specifikt i og for beboerforeningen. Det er ex ikke bestyrelsen der står for Torsdagsbaren, madklubben Farinelli eller fredagslegen i Carlsberghallen osv. Kom endelig til Genralforsamlingen, hvis du har en ide og ønsker indflydelse.

Dagsorden for generalforsamlingen er fastsat i vedtægterne for beboerforeningen og lyder som følgende:

1. Valg af dirigent og referent
2. Bestyrelsens beretning
3. Beretning fra diverse udvalg
Nabo, Torsdagsbaren, Fredagsleg m.fl.
4. Forelæggelse af årsregnskab og eventuel revisionsberetning samt godkendelse af årsregnskab
5. Indkomne forslag
6. Forelæggelse af driftsbudget til godkendelse og beslutning om eventuel ændring af kontingent
7. Valg af formand
Jesper, Je20 genopstiller
8. Valg af 3-5 bestyrelsesmedlemmer
Gunner C40, Anna Begga L19, Ulla EMG10 og Tine B8 genopstiller.
Ejvind EMG4 genopstiller ikke.
9. Valg af suppleanter
Hatla VF24 genopstiller
10. Valg af kasserer
Jørgen Fenhann K19 genopstiller
11. Valg af revisor plus revisorsuppleant
12. Valg af Chefredaktør for Nabo
13. Eventuelt

HUMLEBY - KALENDER

Kalender

tirsdag 7. oktober kl. 19:

**Ekstraordinært beboermøde
i Carlsbergs idrætshal**

tirsdag 21. oktober kl. 20:

Johannes Møllehave i beboerhuset

torsdag 23. oktober kl. 20:

Torsdagsbar: Smidl og Ougaard

tirsdag 28. oktober kl. 20

Beboerforeningens Generalforsamling

torsdag 6. november kl. 20

Torsdagsbaren: Trioen Klør Træ

mandage kl. 18.30:

Madklubben Farinelli

torsdage kl. 20.00:

Torsdagsbar i beboerhuset

fredage kl. 17:

Børnegymnastik

Lige nu i beboerhuset



Kirsten Hagelskaer

Den teknisk fremragende maler Kirsten Hagelskær udstiller for tiden i Beboerhuset. Her er hun mellem to af sine portrætter - Frida Kahlo til venstre og Nina Simone til højre. Frida Kahlo er et kunstnerisk forbillede for Kirsten Hagelskær, der med sit portræt yder Frida yndige ansigt større retfærdighed end Frida selv gør i sine mange selvportrætter, hvor hun overdriver den mørke behåring på overlæben og de sammenvoksede øjenbryn - træk som kvinder sjældent finder flatterende. Gunni

Leje af beboerhuset

Beboerhuset ejes af Beboerforeningen og kan kun lejes af Beboerforeningens medlemmer hos

Jette Poulsen, Carstensgade 15, 1.

Telefon: 26 27 72 15

e-mail: jettep2001@hotmail.com

Det er gratis at benytte beboerhuset til fælles arrangementer i Humleby, ex spiseklub, filmklub osv.

Til private fester koster det 200 kr. fredag, lørdag el. søndag/helligdag og 50 kr. på hverdage.

Leje gælder fra kl. 10 til næste dag kl. 10. Lejen betales forud, og bestillingen bliver først ført ind i kalenderen, når lejen er betalt.

Beboerhuset kan ikke lejes to dage i træk.

Det medlem, der lejer Beboerhuset, skal være til stede ved arrangementet og er ansvarlig for deltagernes opførsel. Der må af hensyn til naboer og husets beboere kun spilles musik i Beboerhuset ved arrangementer, hvortil der er adgang for alle medlemmer af Beboerforeningen. Akustisk akkompagnement til sange ved private fester er dog tilladt.

Ønsker man at leje beboerhuset til erhversbrug, ex firmamøder, salg fremstød eller lign., retter man henvendelse til viceværten.